CASA MIRADOR

SUPERFICIE TOTAL 140 M2
(Sitio G)

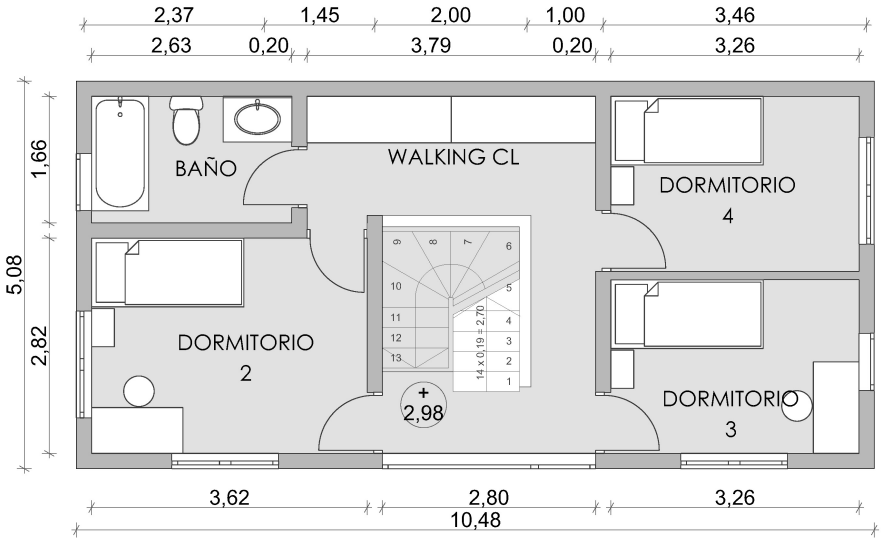

PLANTA SEGUNDO PISO 1:50

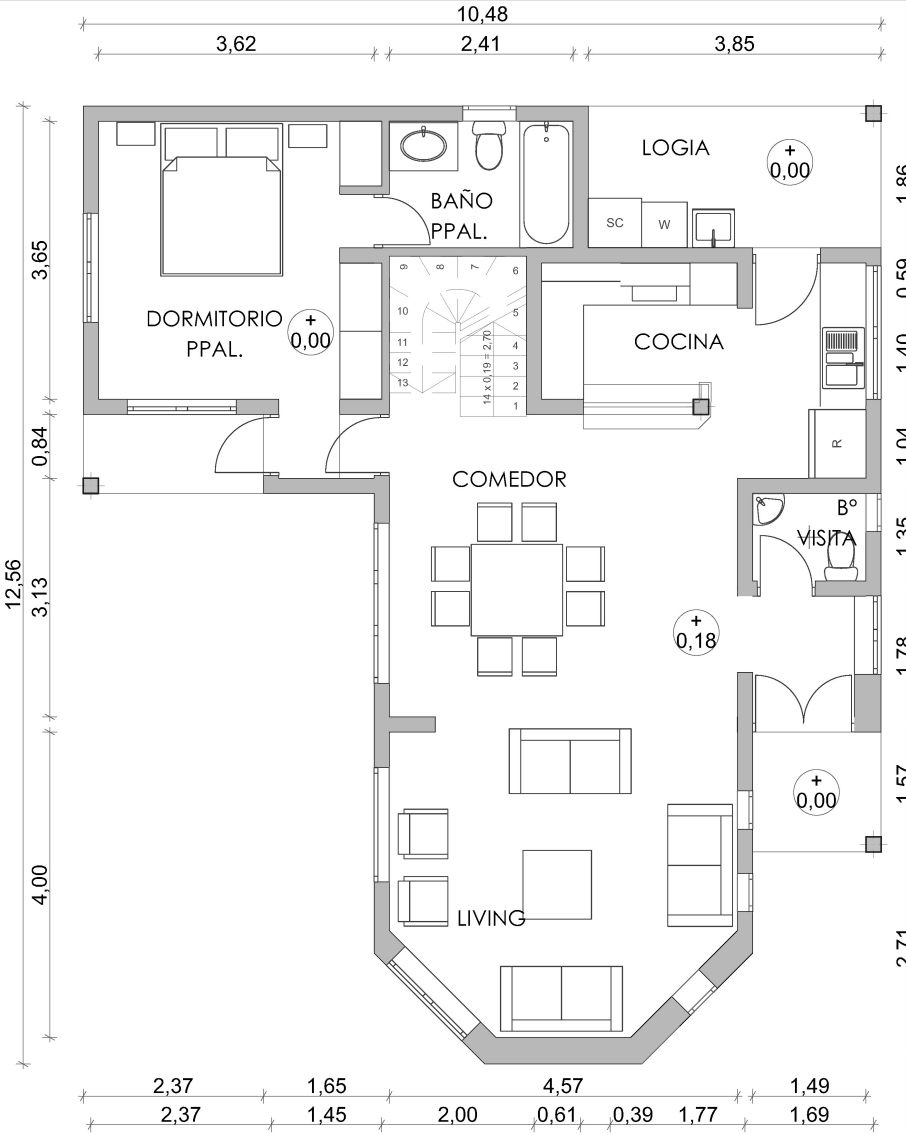

PLANTA PRIMER PISO 1:50

PROYECTO
CONDOMINIO
LOS MAITENES

Ubicación: Las Cortezas Poniente 1601, Peñalolen, Santiago

Fecha: Septiembre 2020

Arquitecto: Nicole Spencer Chuaqui

Contenido: MODELO CASA MIRADOR
Plantas Primer y Segundo Piso

Escala: Indicadas

Lámina: